

保護者向け就活セミナー

※新型コロナウイルス感染拡大防止の観点から、来場での受講とオンライン配信での受講の両方で開催します。
なお、スマートフォン・タブレットでオンライン参加の方は「Zoom」アプリを予めインストールしてください。

オンライン配信※
同時開催!
(Zoom 利用)



わが子の就活を 考えてみませんか?

大きく変わりつつある今どきの就活事情や学生が保護者に求めていることなどを解説します!

岡山県には
どんな企業が
あるのかしら?

地元就職希望の子ども
に何かアドバイスが
したい!

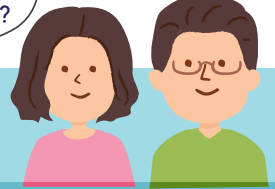

岡山会場

オンライン配信

津山会場

日時 2020 **10.24** sat
13:00~16:00

場所 **岡山国際交流センター**
8階 イベントホール
岡山市北区奉還町2丁目2-1

定員 会場定員 **40名**・オンライン定員 **60名**

日時 2020 **10.31** sat
13:00~16:00

場所 **津山商工会議所**
大ホール
津山市山下30-9

定員 会場定員 **30名**

セミナースケジュール (岡山・津山共通)

第1部

13:05~

テーマ: 「親として知っておくべき今どきの就活事情」

講師: **川喜田 剣** 氏 (株式会社リクルートキャリア)

「今と昔の就活事情」「保護者と学生のかかわり方」「就活生のキモチの変化」などの情報を、事例を交えながらわかりやすく解説します。

休憩 (10分間)

第2部

14:15~

テーマ: 「岡山県内の最新企業情報」

講師: **井上 雅義** 氏 (株式会社東京商工リサーチ)

岡山県下のきらっと光る主要企業情報や産業構造・分布などを紹介します。

15:05~

岡山県からのお知らせ 各種支援制度の説明
質疑応答 (全体質疑)

15:35~16:00

個別相談 (オンラインでも参加可能です)

講師 Profile



株式会社リクルートキャリア
新卒メディア事業統括部
地域活性営業部
岡山グループ マネージャー

川喜田 剣 氏

株式会社リクルート (現リクルート HD) に入社後、大学担当・新卒メディアの法人営業を始め HR 領域の営業を経験。マネジメント業務では、営業部門と自社採用業務や商品企画部門を兼務。中途メディアエリア担当営業部を経て現在に至る。



株式会社東京商工リサーチ
岡山支店 支店長

井上 雅義 氏

1964 年生まれ。岡山市出身。甲南大学経済学部卒業。1987 年 4 月西武百貨店入社、関西商事部配属となり神戸、岡山、大阪で勤務。1995 年 5 月関西商事部・課長を最後に退職、その後外食チェーンに転じ約 2 年間勤務。1998 年 1 月東京商工リサーチに入社。広島支社調査部長を経て、2016 年 6 月から岡山支店長。

▶会場にて参加の際は、当日マスクを着用して頂き、発熱・咳などの症状がみられる場合には、出席をご遠慮ください。

▶今後、新型コロナウイルス感染拡大等の状況により会場でのセミナー開催が難しくなる場合は、岡山会場・津山会場共にオンラインでの開催となります。あらかじめご了承ください。

▼お申込方法 / お電話、FAX、メール、申込フォームのいずれかにてお申込下さい。 **参加費 無料**

電話でのお申込 **TEL.086-224-2245**

FAXでのお申込 **FAX.086-232-4145**

下記項目をご記入の上送信して下さい。

参加会場 (✓を入れて下さい。)		<input type="checkbox"/> 岡山・会場参加 (10月24日) ・ <input type="checkbox"/> 岡山・オンライン参加 (10月24日) ・ <input type="checkbox"/> 津山・会場参加 (10月31日) ※オンライン参加の場合、メールアドレス記入必須	
参加者氏名 1	フリガナ	参加者氏名 2	フリガナ
ご住所	〒		
TEL	お子様の 学校区分		お子様の学年
E-mail	<input type="checkbox"/> 大学 <input type="checkbox"/> 大学院 <input type="checkbox"/> 短大 <input type="checkbox"/> 専門学校 <input type="checkbox"/> その他 <input type="checkbox"/> 既卒		
個別相談希望	<input type="checkbox"/> 希望します <input type="checkbox"/> 希望しません		※この参加申込書に記入された個人情報は、セミナーの運営目的のみに使用し、他の目的では一切使用することはありません。

メールでのお申込 件名を「保護者向けセミナー」として、上記項目を本文にご記入の上、右記アドレスまで送信して下さい。 **teichaku@okachu.or.jp**

岡山 令和2年 10/20 〆 締切 **津山** 令和2年 10/27 〆 締切 ※但し定員となり次第締め切らせて頂きます。早めにお申込下さい。

主催 **岡山県** 運営 **岡山県中小企業団体中央会** 後援 **津山市・津山広域事務組合**

岡山県中小企業団体中央会 企業人材支援課
お問合せ 岡山県人材還流・定着プロジェクト事業 (大学生等人材還流事業) 岡山市北区弓之町4番 19-202 号
TEL: 086-224-2245 FAX: 086-232-4145 E-mail: **teichaku@okachu.or.jp**

申込はこちらから ▶▶▶

対象 就活を予定している
学生の保護者様
※学生本人の参加も歓迎です。

